

Dell Vostro 270S

Informações sobre configuração e recursos

Sobre as Advertências

⚠ ATENÇÃO: uma ADVERTÊNCIA indica um potencial de danos à propriedade, risco de lesões corporais ou mesmo risco de vida.

Vista frontal e traseira



Figura 1. Vista frontal e traseira

- | | |
|-------------------------------------|--------------------------------------|
| 1. botão liga/desliga | 6. conectores USB 2.0 (2) |
| 2. luz de atividade do disco rígido | 7. botão de ejeção da unidade óptica |
| 3. leitor de cartão de mídia | 8. unidade óptica |
| 4. conector de fone de ouvido | 9. anel para cadeado |
| 5. conector de microfone | 10. encaixe do cabo de segurança |

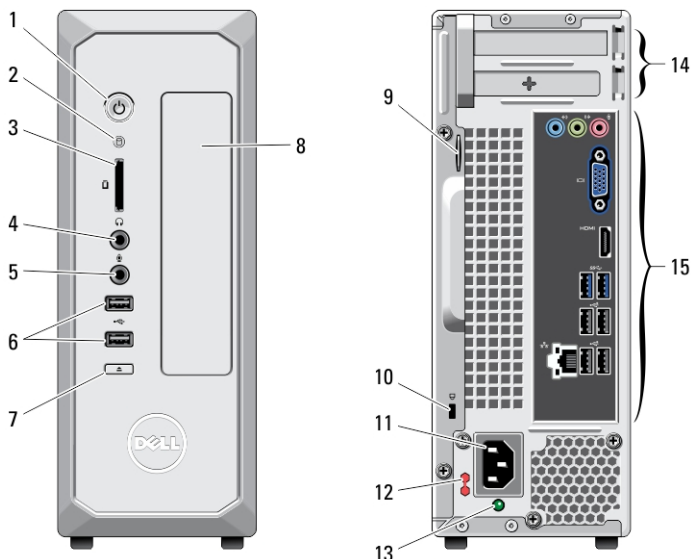

OD06FWA00

Modelo normativo: D06S
Tipo normativo: D06S001
2012 - 02

- 11. conector de alimentação
- 12. chave seletora de tensão
- 13. luz de diagnóstico da fonte de alimentação
- 14. slots de placa de expansão (2)
- 15. conectores do painel traseiro

Painel traseiro



Figura 2. Painel traseiro

- 1. conector de entrada de linha
- 2. conector de saída de linha
- 3. conector de microfone
- 4. conector VGA
- 5. conector HDMI
- 6. conectores USB 3.0 (2)
- 7. conectores USB 2.0 (4)
- 8. luz de integridade da conexão de rede
- 9. conector do adaptador de rede
- 10. luz de atividade da rede

Configuração rápida

⚠ ATENÇÃO: Antes de iniciar qualquer procedimento descrito nesta seção, leia as informações de segurança fornecidas com o computador. Para obter informações adicionais sobre as práticas recomendadas, consulte www.dell.com/regulatory_compliance.

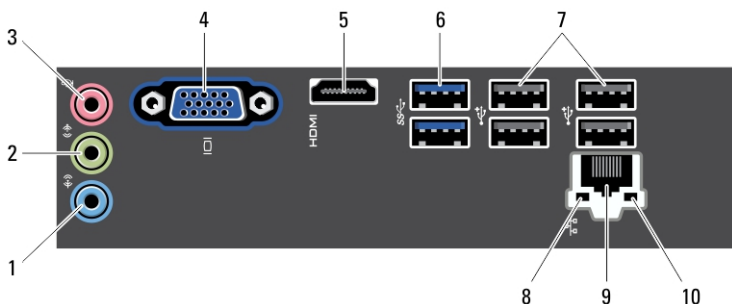
📝 NOTA: Alguns dispositivos só serão fornecidos se você os tiver incluído no seu pedido.

📝 NOTA: Alguns cabos podem não ter sido fornecidos com o computador.

1. Conecte o cabo de rede (opcional).



Figura 3. Conexão de rede

2. Se você comprou a placa gráfica separada, conecte o monitor ao conector da placa de vídeo separada. Caso contrário, conecte o monitor usando os conectores integrados VGA ou HDMI. Conecte o monitor usando apenas um dos seguintes cabos:

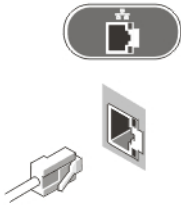

Figura 4. Conector VGA e Conector HDMI

3. Conecte o teclado ou mouse USB (opcional).

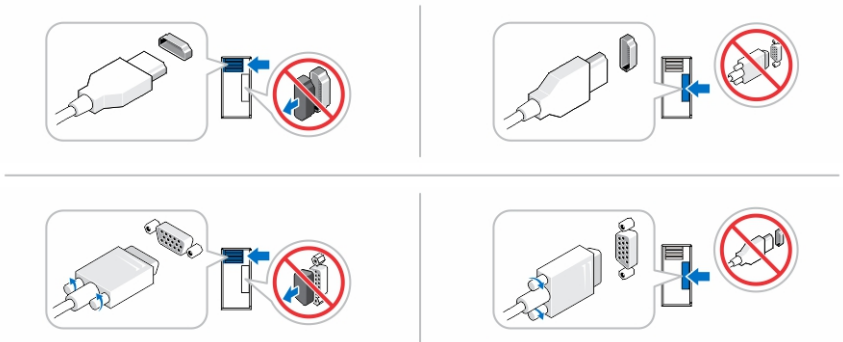

Figura 5. Conexão USB

4. Conecte o(s) cabo(s) de alimentação.



Figura 6. Como conectar a alimentação

5. Pressione os botões liga/desliga do monitor e do computador.





Figura 7. Como ligar

Especificações

 **NOTA:** As especificações a seguir se limitam àquelas exigidas por lei para fornecimento com o computador. Para obter uma lista completa e atual das especificações do computador, visite o site support.dell.com.

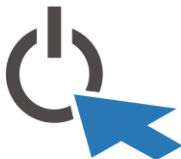
Energia

Potência	220 W
Tensão (para obter informações importantes sobre tensão, consulte as informações de segurança fornecidas com o computador)	100 V - 127 V/ 200 V - 240 V
Bateria de célula tipo moeda	Célula de lítio tipo moeda CR2032 de 3 V

Características físicas

Altura	271,00 mm (10,67 pol.)
Largura	100,00 mm (3,94 pol.)
Profundidade	376,20 mm (14,81 pol.)

Características físicas

Peso 5,90 kg (13,01 lb)

Requisitos ambientais

Temperatura operacional: 10°C a 35°C (50°F a 95°F)

Como encontrar mais informações e recursos

Consulte os documentos sobre segurança e normalização que foram fornecidos com seu computador e também a página de conformidade normativa em www.dell.com/regulatory_compliance para obter mais informações sobre:

- Práticas de segurança recomendadas
- Certificação de normalização
- Ergonomia

Consulte www.dell.com para obter informações adicionais sobre:

- Garantia
- Termos e condições (apenas para os EUA.)
- Contrato de licença para o usuário final

Estão disponíveis informações adicionais em seu produto em support.dell.com/manuals.

Information para NOM (únicamente para México)

As seguintes informações são fornecidas sobre o dispositivo descrito neste documento em conformidade com os requisitos das normas oficiais mexicanas (NOM):

Voltaje de alimentación 100 V CA – 127 V CA/ 200 V– 240 V CA

Frecuencia 50–60 Hz

Consumo eléctrico 6,00 A/3,00 A

As informações nesta publicação estão sujeitas a alteração sem aviso prévio.

© 2012 Dell Inc. Todos os direitos reservados.

É terminantemente proibida qualquer forma de reprodução destes materiais sem a permissão por escrito da Dell Inc.

Marcas comerciais usadas neste texto: Dell™, o logotipo DELL, Dell Precision™, Precision ON™, ExpressCharge™, Latitude™, Latitude ON™, OptiPlex™, Vostro™ e Wi-Fi Catcher™ são marcas comerciais da Dell Inc. Intel®, Pentium®, Xeon®, Core™, Atom™, Centrino® e Celeron® são marcas registradas ou marcas comerciais da Intel Corporation nos Estados Unidos e em outros países. AMD® é marca registrada e AMD Opteron™, AMD Phenom™, AMD Sempron™, AMD Athlon™, ATI Radeon™ e ATI FirePro™ são marcas comerciais da Advanced Micro Devices, Inc. Microsoft®, Windows®, MS-DOS®, Windows Vista®, o botão de iniciar do Windows Vista e Office Outlook® são marcas comerciais ou marcas registradas da Microsoft Corporation nos Estados Unidos e/ou em outros países. Blu-ray Disc™ é marca comercial de propriedade da Blu-ray Disc Association (BDA) e licenciada para uso em discos e players. A marca com a palavra Bluetooth® é marca registrada e de propriedade da Bluetooth® SIG, Inc. e qualquer uso de tal marca por parte da Dell Inc. é feito sob licença. Wi-Fi® é marca registrada da Wireless Ethernet Compatibility Alliance, Inc.

Outras marcas e nomes comerciais podem ser usados neste documento como referência às entidades proprietárias dessas marcas e nomes ou a seus produtos. A Dell Inc. declara que não tem qualquer interesse de propriedade sobre marcas e nomes comerciais que não sejam os seus próprios.